

LARYVOX® PAD

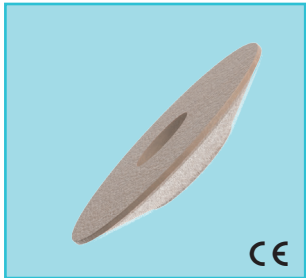

- ▶ Le tampon LARYVOX® PAD est une plaque d'étanchéité auto-adhésive en silicone médical, souple et de couleur chair
- ▶ Sert à la compensation des différences de hauteur de peau d'un trachéostome irrégulier et profond et établit ainsi une surface plane destinée à la pose d'une plaque de base
- ▶ De par la forme conique du canal, l'air qui s'échappe est pressé à travers le filtre intégré de manière centrée et la pression exercée sur la plaque de base est ainsi réduite (convient tout particulièrement au porteur de valves de phonation à mains libres)
- ▶ La peau autour du trachéostome est moins irritée et la phonation est plus facile grâce à l'étanchéité obtenue
- ▶ Après consultation d'un médecin, le tampon LARYVOX® PAD peut aussi servir à l'étanchéité entre le trachéostome et la canule trachéale
- ▶ De par les propriétés de son matériau et sa forme ergonomique, le tampon LARYVOX® PAD s'adapte à la peau entourant le trachéostome ainsi qu'à la plaque de la canule trachéale utilisée
- ▶ La forme convexe du tampon LARYVOX® PAD permet une étanchéité de haute qualité et assure simultanément un rembourrage entre la canule trachéale et le trachéostome
- ▶ Outre la réduction de l'expulsion de sécrétions, cela permet simultanément une minimisation du passage latéral de l'air respiré ainsi qu'une stabilisation de la canule trachéale dans le trachéostome
- ▶ Le tampon LARYVOX® PAD convient donc aussi bien aux patients ventilés qu'à l'amélioration de la phonation, notamment chez des porteurs d'une valve de dérivation
- ▶ Des filtres HME avec connecteur de 22 mm peuvent être utilisés avec une plaque de base (par ex. LARYVOX® EXTRA HME)

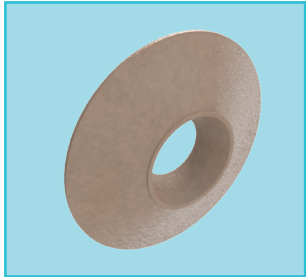
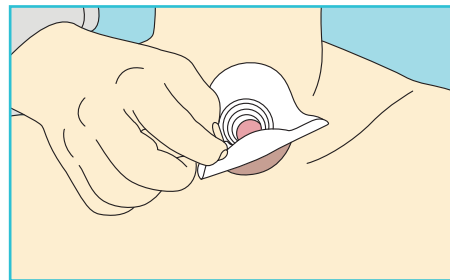
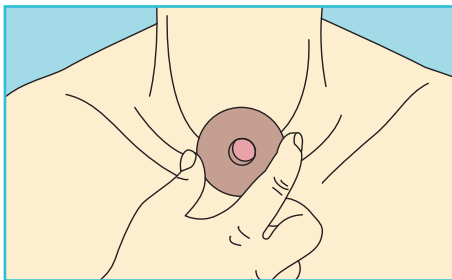

Les informations de commande:

LARYVOX® PAD

Boîte de 2 unités

Réf. 48700